



Gudstjeneste  
i vores Kirke  
søndag d. 15. april  
kl. 10.30

## Mærkedage

**Sølvbryllup:** Tirsdag den 17. april kan Olga og Peder Pedersen Ryttervænget 109 fejre sølvbryllup.  
**50 år:** Laila Sørensen, Tvilevej 28, fylder 50 år tirsdag den 17 april.  
**60 år:** Leif Josefsen, Ryttervænget 93, fylder 60 år lørdag den 21 april.



## Hjertelig tak

for den store opmærksomhed  
ved vores kobberbryllup

**Kis og Svend  
Nyslundvej 1**

## 1000 tak

for al opmærksomhed  
ved min fødselsdag

**Venlig hilsen  
Elly og Erik Christoffersen**

## Tusind tak

Til familie, naboer og venner for den overvældende store opmærksomhed i viste os på vores guldbryllupsdag.

Tak for morgensang, æresporte herhjemme og ved Skovpavillonen.

Tak for blomster, gaver og telegrammer. Og jeres gode humør. Det gjorde dagen uforglemmelig for os.

**Mange venlige hilsner  
Ketty & Kristian**

## Helle Køreskole



v/ Jens Axel Møller  
Tlf. 7517 8369  
Bil 2162 4676  
Teori: Nørremarken 1,  
Agerbæk  
(tidl. Idémøbler)  
E-mail:  
hellekoereskole@mail.tele.dk  
www.ensikkerstart.dk

Elever fra Glejbjerg medtages til teori.

**Holdstart 31. maj 2007**

**Bemærk: nyt teorilokale**

## Helle Cykel & Knallert

Bredgade 14, Agerbæk  
Forhandler af:



**75 19 63 10**



## Ellegaard Revision

REGISTRERET REVISOR  
Stationsvej 9 · Vejrup · 6740 Bramming  
Tel.: 75 19 00 50 · Fax: 75 19 07 50  
ingrid@ellegaard-revision.dk

## Hjertelig tak

for al opmærksomhed  
ved min kære hustru, vor gode mor,  
Anna Nissens død og begravelse.

**Arne, Laila og Finn**

## Al opmærksomhed

den 5. - 5. - 07 frabedes venligst

**Med venlig hilsen  
Søren Jessing**

## Aut. låneformidler for BRFKredit

### ALTID MED I BILLEDET

Alt vedrørende:

**KØB - SALG - VURDERING - LÅN**

- \* BOLIGER
- \* LANDBRUG
- \* FRITIDSHUSE
- \* ERHVERV

Vi træffes dag, aften og weekend  
På telefon 75 19 63 33



### HELLE EJENDOMSKONTOR

Statsaut. ejendomsmægler MDE  
Storegade 12 - 6753 Agerbæk  
E-mail: 677@edc.dk - www.edc.dk - Fax 75196720

**Tlf. 75 19 63 33**

## EasyKlip

v/Bente Boel

Borgergade 74

Ring og bestil tid

Tlf. 28435220



Åben:  
mandag, torsdag og fredag



## TØMRERMESTER

**Kim Fyhn**

Kloak & ENTREPRENØRafd.

SVEN ERIK RASMUSSEN Tlf. 2325 4670

CARSTEN JØRGENSEN Tlf 2021 6336

- NEDSIVNINGSLÆG
- NYANLÆG SAMT REPARATION AF HUSKLOAKKER
- REPARATION EFTER ROTTESKADER
- BYGGEMODNING AF ERHVERVS- OG PARCELHUSGRUNDE
- BELEGNING AF SMÅ OG STORE PLADSER
- MARKDRÆN
- FLYTNING AF JORD - MULD
- UDGRAVNING TIL FUNDAMENTER
- OPRENSNING AF SØER OG GRØFTER

Kærbjergvej 14 - 6753 Agerbæk Tlf. 7519 6380



**Se Glejbjergs hjemmeside  
"www.glejbjerg.dk"**

## GLEJBJERG'S LOKALE SIDE



**Glejbjerg  
Murerforretning**  
v/Hans Chr. Hansen  
Tlf. 75 19 82 00

Glejbjergs  
lokale  
håndværkere  
giver gerne et  
uforbindende  
tilbud på:

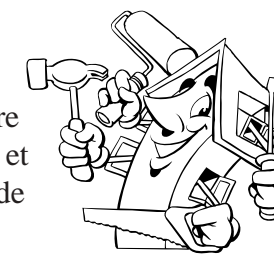

NYBYGNING  
OMBYGNING  
REPARATION



Tømremester

**Preben Nielsen**

Tlf. 75 19 81 28 - Bil: 40 14 48 28

Fax 75 19 81 20

www.prebennielson.dk



**H.J. HANSEN  
GLEJBJERG A/S**

Alt i hårde hvidevarer  
Radio & TV

Borgergade 105, Glejbjerg

**75 19 82 56**

Fax. 75 19 85 55

E-mail: hjhansen@mail.tele.dk



Murermester

**Jan Q. Mortensen**

Tlf. 75 19 85 23 - Bil: 21 29 65 23

Fax: 75 19 86 26

Malermester  
**Kaj Brandt. Holsted**

Tlf. 75 39 31 39 - Bil: 40 37 31 39

**LIFTUDLEJNING**

Arbejdshøjde 15 meter

... også for din sikkerhed

## Minibladet/MiniTryk

Åbningstider:

Fredage fra kl. 14.00 - 16.00

Annonceindlevering:

Senest lørdage kl. 12.00

Borgergade 31, 6752 Glejbjerg

Tlf.: 75198219

E-mail: Minitryk@mail.dk

## OVER 200 ÅR MED KROTRADITIONE!

Festarrangementer, Hovborg Aften  
Dinner transportable  
Weekendophold, Dagmøder  
Gode kursusfaciliteter og AV-midler.



## Holm & Jensen A/S

Vognmandsforretning

Reparation af vej med grusudlægger.  
Levering af sand, sten, grus, granit, pigsten.  
Spredning af kalk. Transport af levende dyr.  
Jordarbejde med gummiged, minilæsser.  
Container og tvangsblændere udlejes.

Industrivej 3, 6752 Glejbjerg.

Tlf. 75 19 84 44

E-mail: kontor@holm-jensen.dk

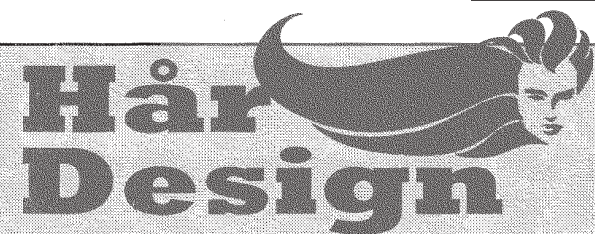

Åbningstider:

Mandag ..... Lukket  
Tirsdag - onsdag ..... 9.00-17.00  
Torsdag ..... 9.00-18.00  
Fredag ..... 9.00-17.00  
Lørdag ..... 8.00-12.00

**Henni Hansen**

Stadionvej 2F  
6752 Glejbjerg  
Tlf. 75198144



## Åbningstider

Mandag - fredag 10.00 - 16.00  
torsdag tillige 16.00 - 17.30

Andelskassen Sydvestjylland  
Glejbjerg • 8799 3610  
Agerbæk • 8799 3590  
Grimstrup • 8799 3565  
Årre • 8799 3575

Tilbud fra torsdag d. 12/4 til og med onsdag d. 18/4

**FERSK KØD**

**Hakket kylling**   
3 - 6%  
2 x 500 g **2 pakker**  
fersk dansk **40,-**

**Lurpak smør**  
2 x 250 g **2 pakker**  
Spar 7,00 **20,-**

**Merrild kaffe**  
Rød eller Koffeinlet  
3 x 500 g **89,95,-**

**Persil vaskepulver**  
6 x 1,6 kg **6 stk**  
Spar 91,70 **100,-**

**Æblemarked**  
Udenlandske kl.1  
Vælg mellem: Golden Delicious,  
Gala eller Granny Smith.  
10 stk **20,-**

**Marguritter**  
Hel kasse  
med 10 stk. **100,-**

**DYBFROST**

**Færdigretter**   
Flere varianter **3 stk**  
Spar op til 18,85 **50,-**

**Kellogg's morgenmad** **2 pakker**  
Flere varianter  
Spar op til 21,90 **44,-**

**VINTILBUD**

**Savana Reserve 2004**   
Sydafrika  
Cabernet Sauvignon  
3 flasker  
Spar 98,85 **129,-**

Vin fra Frankrig  
**Le Cadet, Baron Philippe de Rothschild**  
Cabernet Sauvignon, Merlot  
eller Chardonnay  
3 flasker  
Spar 40,85 **100,-**

**Dagli' Brugsen**

GLEJBJERG. TLF./FAX.: 75 19 80 05  
DET GÅR ALDRIG GALT  
HVIS MAN TANKER  
OG HANDLER LOKALT

**TILBUD**

**TORS DAG/FREDAG/LØRDAG**  
**12. - 13. - 14. april**

3 ltr. MINI- / LET- eller  
SKUMMETMÆLK: **14.95**  
1 ltr SØDMÆLK: **5.95**  
1 FRANSKBRØD **10.95**

**Emilie Islagkage**  
3 liter - 18 portioner  
**Kun 98,-**

Normalpris 160,-

*Nyt* Avistilbud gælder fra  
torsdag til og med onsdag

Husk Tips og Lotto

**Åbningstider:**

Mandag - fredag 8.00 - 18.00  
Lørdag - søndag 7.30 - 16.00

# Minibladet

**UGEBLADET**  
FOR GLEJBJERG & OMEGN  
UGE 15 TORS DAG D. 12. april 2007

**Glejbjerg TAXI**  
**75 19 53 00**

Alm.Taxikørsel samt syge- og lægekørsel

## Modeopvisning

Onsdag den 18. april kl. 14.00 er der modeopvisning på Åstruplund. Lokale damer og herrer viser det sidste nye forårstøj, der denne gang kommer fra Agerbæk Manufaktur.

Vi håber på god tilslutning.

Alle er velkomne.

Åstruplunds Venner

 **Brørup Sparekasse**  
*- en livsstil*

I Brørup Sparekasse har vi tilstræbt os på at kombinere seriøs og individuel rådgivning med en afslappet og uformel atmosfære - det er vores livsstil.



 **Brørup Sparekasse**  
*- en livsstil*

Søndergade 4 • 6670 Holsted • Tlf. 75 39 17 11 • www.brørupsparekasse.dk

## GSF FODBOLD

PÅ GLEJBJERG STADION

Fredag den 13. april  
Kl. 18.30: Serie 3 - Varde

Mandag den 16. april  
Kl. 19.15: Kvinder - Starup  
(træningskamp)

Torsdag den 19. april  
Kl. 18.00: Lilleputdr. - GGIF 3  
Kl. 18.00: Lilleputdr. - GGIF 4  
(træningskampe)

Ugens kampbold er skænket af:

 **Andelskassen**  
Sydvestjylland

## Stavgang

Start fra hallen den 19. april  
kl. 19.00

Kom og vær med.  
(vi har et par ekstra stave til afprøvning)

**Aktiv Fritid i Glejbjerg.**

## Sommerymnastik

**Så prøver vi lige noget nyt.**  
Til alle, store som små, som har lyst til at lave gymnastik og spring. Kom selv eller sammen med familien.

Det foregår i skolen gymnastiksal hver torsdag fra den 19. april kl. 17.00 til 18.30.

**Hilsen Gymnastikudvalget**

**MINITRYK**  
**75198219**

Konfirmationstelegrammer ligger i Dagli' Brugsen  
Torsdag d.19/4 - Fredag d.20/4 - Lørdag d.21/4  
Til kl. 12.00 lørdag d. 21.

Øvrige Telegrammer **SKAL** afleveres på dagen. -  
Søndag d. 22/4 fra kl. 07.30

 **Malerarbejde**  
**udføres**  
Intet for småt - Intet for stort  
**Malermester**  
**HELEN JUUL FAHNØE**  
Kærbjergvej 28.  
Tlf. 75 19 66 41 - Bil: 24 47 65 16

**Agerbæk Maskinstation**  
 udfører alle årstiders  
maskinstationsarbejde og  
entreprenørarbejde  
**v/Søren Hougaard**  
**Telefon 75 19 61 55**  
**& 61 36 71 27**

**MINITRYK**  
**75198219**

## KS'-udlejning

Alt arbejde med gummiged  
og minigraver udføres.  
Udlejning af minigraver,  
pladevibrator og jordlopper.  
*Nyhed*

Omlægning af græsplæner  
med stenedlægningsfræser

**KS'-udlejning**  
Tlf.: 21 23 30 33

**STENHUGGER**  
*Jørgen Martin Pedersen*  
75 19 05 29  
GRAVMONUMENTER - NATURSTEN  
SPECIALOPGAVER - KUNSTHÅNDVÆRK  
Gl. Hovedvej 5, Vejrup, 6740 Bramming

**HOLSTED**  
**BEGRAVELSESFORRETNING**  
 Edel Bruun's Eftf. v/Niels Knudsen  
Storegade 74, Holsted  
Hovedgaden 43, Gesten  
Tlf. 75 39 15 50  
**Alt ordnes vedrørende begravelser**  
**og ligbrænding**